Meinfu
EQUIPAMIENTO URBANO S.L



UM359SR

Silla

Petrus

Prefabricado Hormigón

Sin mantenimiento

ISO 9001 ISO 50001 ISO 14001 ISO 45001

Silla de diseño PETRUS con respaldo, medidas totales (largo x alto x profundo) 600x820x800 mm, fabricado con prefabricado de hormigón color gris granítico de aspecto rugoso. Se puede colocar en forma de elementos aislados o en grupos. Apoyado sobre superficie preparada, por su propio peso.

Hormigón: Hormigón armado acabado decapado e hidrofugado. Fabricado con cemento, arena y gravillas sobre una estructura metálica que queda embebida en su interior. Tras someterlos a un granallado nos da como resultado una textura noble y duradera en el tiempo.

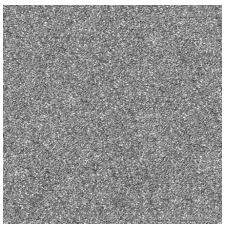

Color gris

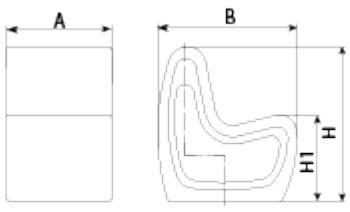

Ref.	A	B	H	H1
UM359	1640	610	470	-
UM359S	600	600	470	-
UM359SR	600	800	820	460
UM359T	600	1610	820	645
UM359S	600	600	470	-
UM359SR	600	800	820	460
UM359S	600	600	470	-
UM359SR	600	800	820	460

V. 2026-10-23 | La mejora y evolución constante de nuestros productos, puede provocar algunas modificaciones en las especificacions técnicas y caracteristicas de los mismos sin previo aviso.

Silla **Petrus** UM359SR

Petrus UM359T	Petrus UM565	Petrus UM359	Petrus UM359SR	Petrus UM359S
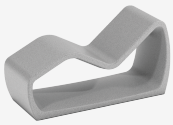		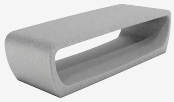		



V. 2026-10-23 | La mejora y evolución constante de nuestros productos, puede provocar algunas modificaciones en las especificacions técnicas y caracteristicas de los mismos sin previo aviso.